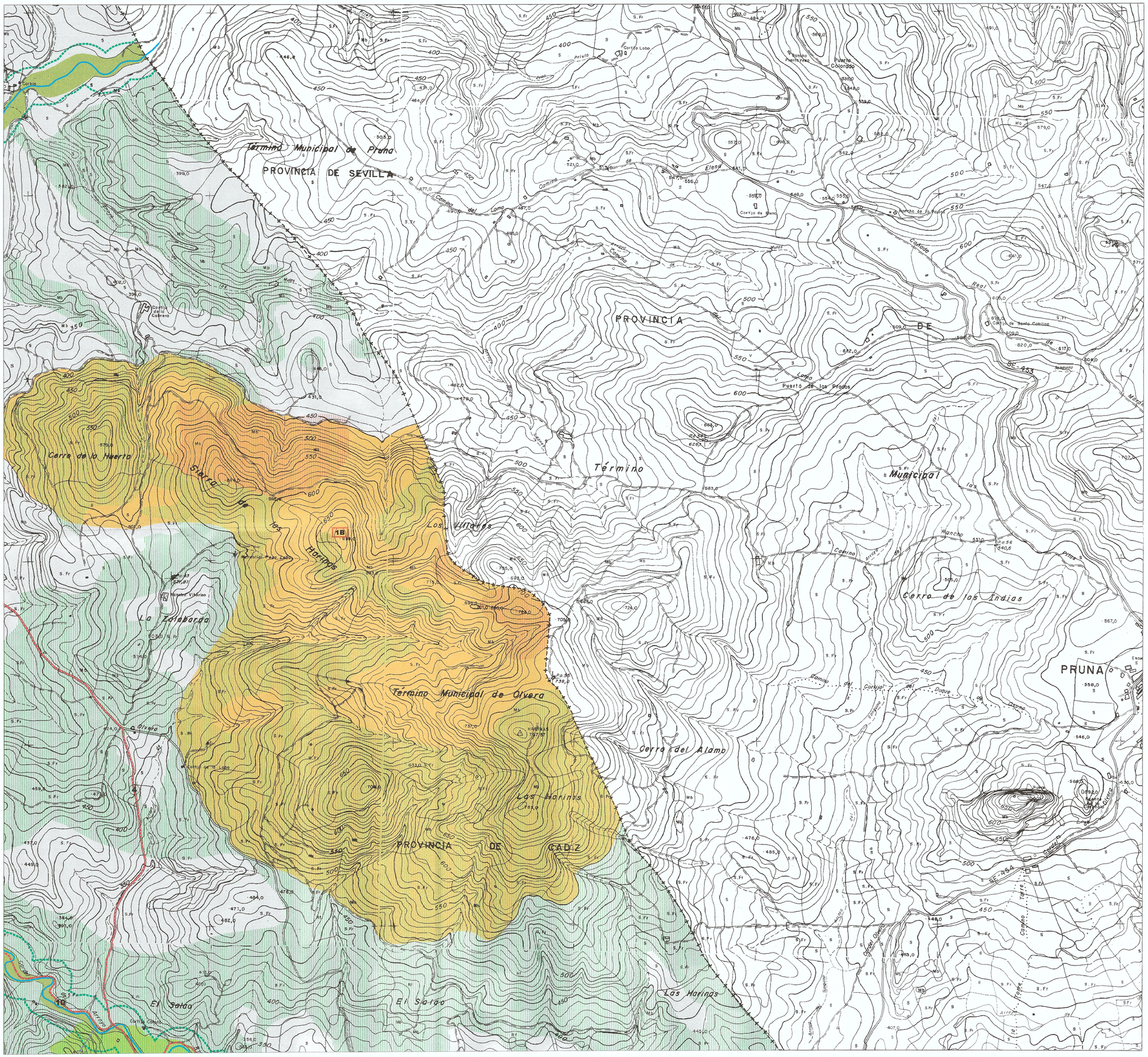
Término Municipal de Prena
PROVINCIA DE SEVILLA
PROVINCIA DE CADIZ
Término Municipal de Olvera
Cerro de la Huerta
Sierra de las Harinas
Los Vitares
La Zalabarda
Cerro del Alamo
Cerro de los Indias
PRUNA
Puerto de los Prados
Puerto Colorado
Corrijo de Blanco
Corrijo Lobo
Corrijo Cabrera
Corrijo de Santa Catalina
Rancho Pierrevera
Rancho de la Figuera
Rancho Chico
Las Harinas
El Salado
Arroyo Chacon
Arroyo Tarre
Arroyo del Olivar
Arroyo Salado
Arroyo Adelfoso
Arroyo Zahara
Arroyo Guadalporcun
Arroyo Guadalmanil
Arroyo Corbones
Arroyo Cortijo
Arroyo Prieto
Arroyo Mulas
Arroyo Elena
Arroyo Cardoso
Arroyo Ancho
Arroyo Larga
Arroyo Sequero
Arroyo Tarre
Arroyo Del Olivar
Arroyo Del Duque
Arroyo Del Coruja
Arroyo Del Diego
Arroyo Del Cortijo
Arroyo Del Rancho
Arroyo Del Prado
Arroyo Del Lomo
Arroyo Del Camino
Arroyo Del Cardoso
Arroyo Del Ancho
Arroyo Del Arroyo
Arroyo Del Cardoso
Arroyo Del

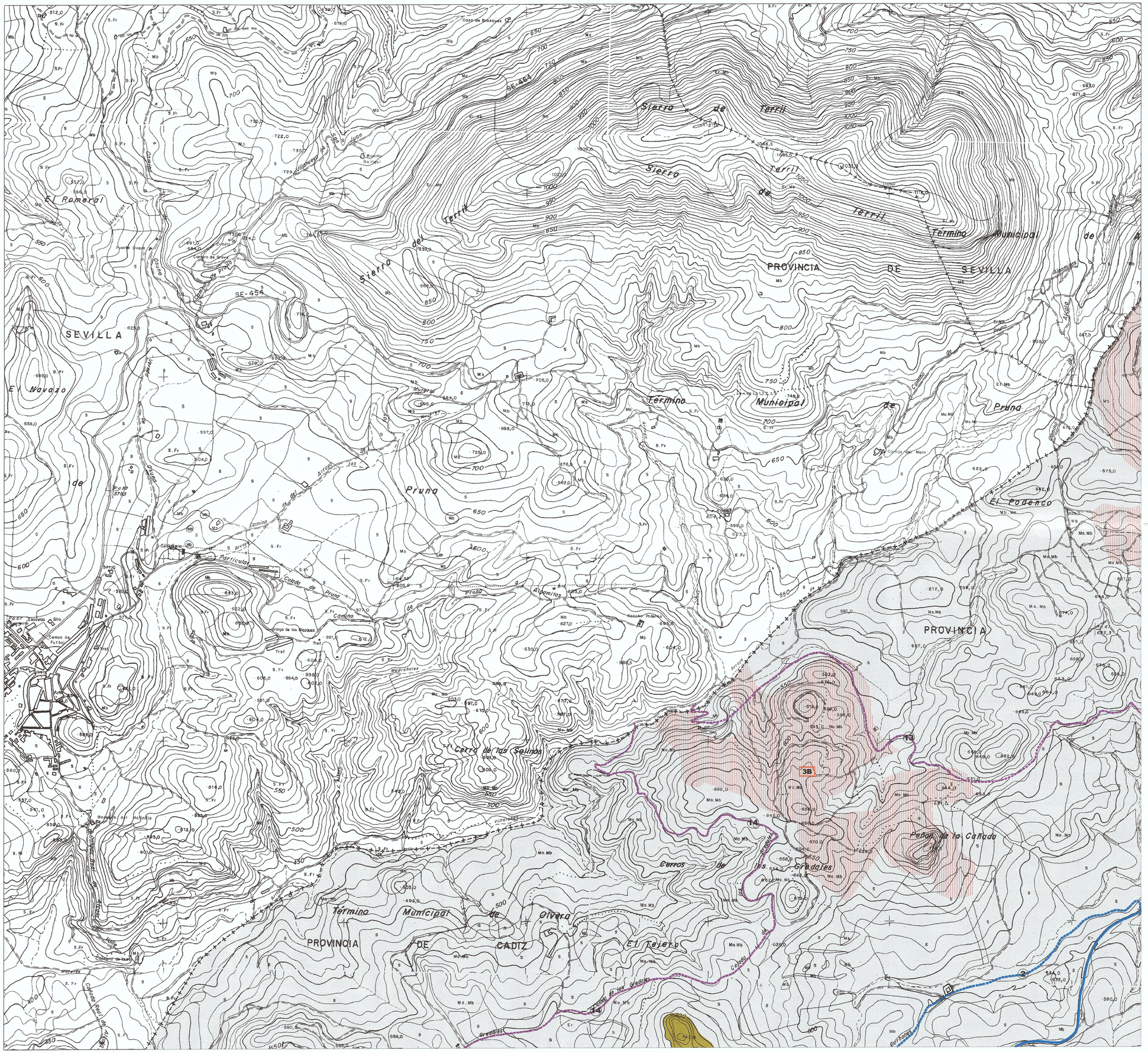
Sierra de Terril
Sierra del Terril
Término Municipal de Olvera
PROVINCIA DE SEVILLA
PROVINCIA DE CADIZ
El Romeral
El Navazo
Pruna
El Podenco
Cerro de las Salinas
Cerros de los Gradales
Peñon de la Cañada
El Tejero
Cortijo del Moro
SE-454
Arroyo del Salado
Arroyo Chacon
Arroyo Adelfoso
Cañada de Pruna
Cañada de los Gradales
Cordel de los Gradales
Cordel de Corbones
Vereda de los Olivares
Vereda de Pruna
Camino de Pruna
Camino de los Olivares
Camino de los Gradales
Camino Real de Olvera a Pruna
Cañada Real de Olvera a Pruna
Particular
Cortijo de Vaca
Cortijo Real de Olvera
Cortijo de los Gradales
Cortijo de los Olivares
Cortijo de los Hazadas
Cortijo de Pruna
Cortijo de Juan
Cortijo de Pino
Cortijo de Arriba
Cortijo de Abajo