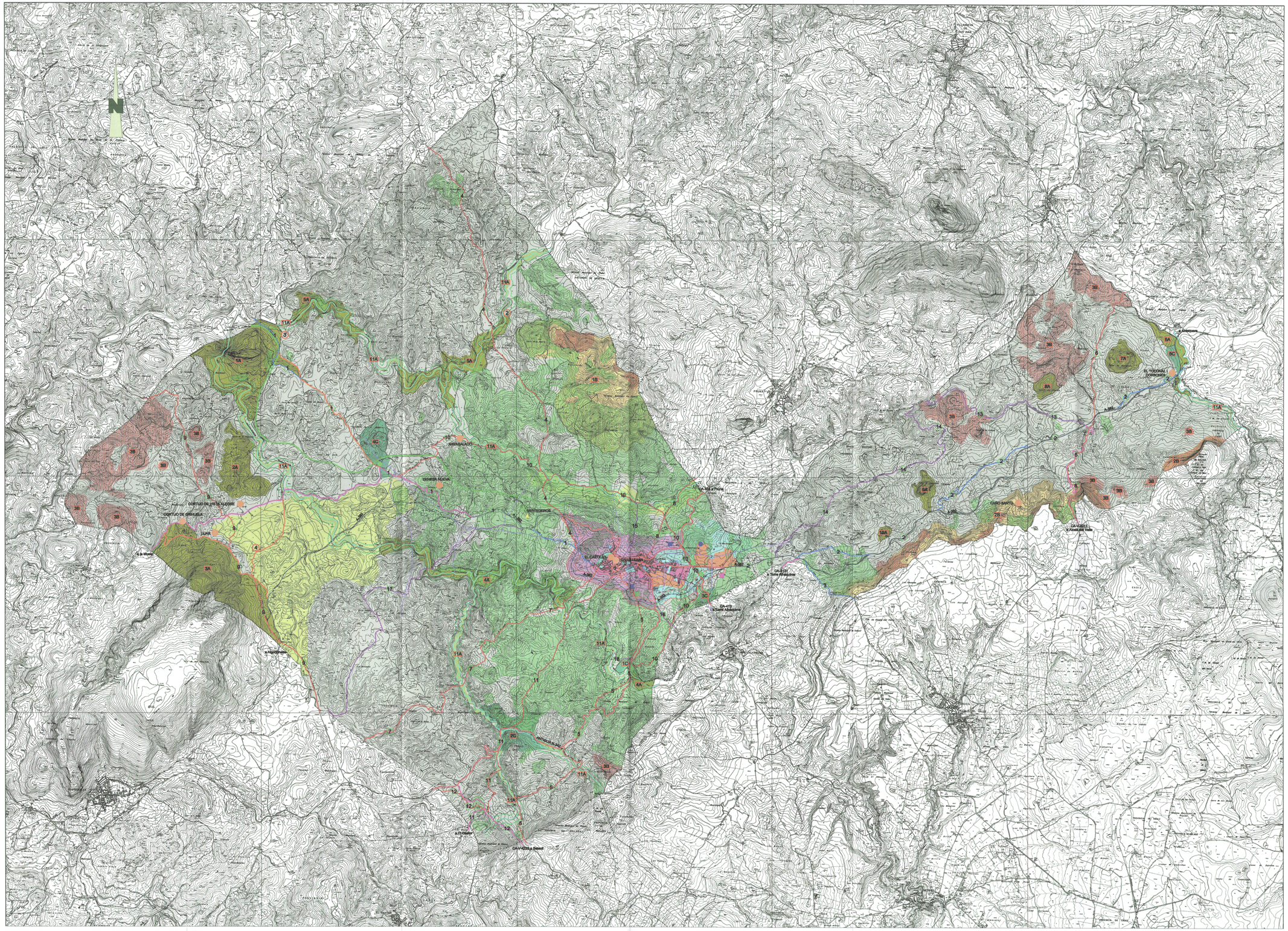
N
MAMBALACO
CORTIJO DE LAS ALDEHUELAS
CORTIJO DE ENMEDIO
LIJAR
VERTEDEROS
EL CASTILLO
GUADAMANIL
ZAFRAMAGON
CARO BARTOLA
EL TORCAL
CORBONES
ANTIGUA R.-ALJ.
CAV-2011 a Olvera
CA-9101 a Olvera
CA-9101 a Pruna
CA-9101 a Torre Alháquime
CA-412 a Cortes y Graziema
CA-9111 a Jimena de Líbar
CA-9111 a Jimena de Líbar
A-382
A-382
A-382